

Yabancı Takas Oranları

09 Nisan 2024 Salı

Aşağıdaki tabloda BIST 30 şirketlerinin son üç aylık yabancı takas oranlarını, oran değişimlerini, bu dönemki en düşük ve en yüksek yabancı takas oranlarını ve ilgili tarihlere dair fiyatlar ile yabancı yatırımcıların son dönem aktivitelerini görebilirsiniz.

Tablodaki verilere baktığımızda, yüksek yabancı takas oranına karşın TOASO hissesinde son dönemde yabancıların pozisyon azaltması, KCHOL, AKBNK, SAHOL, FROTO ve YKBNK hisselerinde ise pozisyon artışı dikkat çekiyor.

XU030 Yabancı Takas Oranları (YTO), Son 3 Ay

05 Nisan 2024 Cuma işlemleri sonucu oluşan,
09 Nisan 2024 Salı takas verileri kullanılmıştır.

Kod	Son Fiyat	Son Yab. Tks. Oranı	Δ (Oran, bp)			Son 3 Ay En Yüksek / En Düşük Yabancı Takas Oranı(YTO)	Δ (Oran, bp)	Tks.Tarihi ve YTO Eğilimi	Fiyat (T-2)	Δ (Fiyat,%)	Yabancı Aksiyonu		
			1 hafta	1 ay	3 ay								
TCELL	74.95	67.25	80	108	-236	En Düşük En Yüksek	65.69 69.62	157 -236	15.03.2024 09.01.2024	▲ ▲	62.00 61.25	20.9 22.4	Dengeli
KCHOL	216.10	64.41	78	327	401	En Düşük En Yüksek	60.40 64.41	401 0	09.01.2024 09.04.2024	▲ ▲	142.10 222.60	52.1 -2.9	Son Dönemde Alıcılar
AKBNK	55.50	59.72	105	195	413	En Düşük En Yüksek	55.59 59.72	413 0	09.01.2024 09.04.2024	▲ ▲	35.25 55.65	57.5 -0.3	Son Dönemde Alıcılar
SAHOL	88.00	50.44	293	425	392	En Düşük En Yüksek	44.91 50.44	552 0	05.02.2024 09.04.2024	▲ ▲	73.40 89.50	19.9 -1.7	Son Dönemde Alıcılar
BIMAS	402.25	49.37	54	68	-19	En Düşük En Yüksek	48.59 50.14	78 -77	01.04.2024 13.02.2024	▲ ▲	351.50 396.50	14.4 1.5	Son Dönemde Alıcılar
FROTO	1,167.00	43.84	12	128	466	En Düşük En Yüksek	38.84 43.84	500 0	12.01.2024 09.04.2024	▲ ▲	740.72 1,175.70	57.5 -0.7	Son Dönemde Alıcılar
YKBNK	30.74	41.91	27	417	537	En Düşük En Yüksek	36.53 41.91	537 0	09.01.2024 09.04.2024	▲ ▲	19.17 30.20	60.4 1.8	Son Dönemde Alıcılar
ISCTR	12.82	40.94	157	190	238	En Düşük En Yüksek	38.01 40.94	293 0	25.01.2024 09.04.2024	▲ ▲	9.31 12.76	37.7 0.5	Son Dönemde Alıcılar
TUPRS	183.10	39.81	71	75	-20	En Düşük En Yüksek	37.80 40.33	201 -52	19.03.2024 31.01.2024	▲ ▲	153.38 143.31	19.4 27.8	Son Dönemde Alıcılar
TOASO	270.00	33.65	-85	-119	-610	En Düşük En Yüksek	33.65 39.75	0 -610	09.04.2024 09.01.2024	▲ ▲	268.50 204.93	0.6 31.8	Dengeli
ASELS	58.80	30.90	3	-93	108	En Düşük En Yüksek	29.66 31.83	124 -93	11.01.2024 08.03.2024	▼ ▲	46.94 54.90	25.3 7.1	Son Dönemde Alıcılar
THYAO	310.00	30.75	-101	28	-293	En Düşük En Yüksek	29.88 34.57	87 -382	15.03.2024 31.01.2024	▲ ▲	272.00 274.00	14.0 13.1	Dengeli
ENKAI	36.84	28.62	-43	-60	-55	En Düşük En Yüksek	28.29 29.90	33 -129	05.04.2024 27.02.2024	▲ ▲	33.42 40.96	10.2 -10.1	Dengeli
PGSUS	875.00	23.93	-26	-16	-5	En Düşük En Yüksek	23.25 25.33	68 -140	15.01.2024 27.02.2024	▼ ▲	711.50 852.00	23.0 2.7	Dengeli
KOZAL	24.72	19.31	117	140	-387	En Düşük En Yüksek	16.86 24.45	245 -514	20.03.2024 30.01.2024	▲ ▲	22.26 20.88	11.1 18.4	Son Dönemde Alıcılar
SISE	48.94	18.97	16	-22	-99	En Düşük En Yüksek	18.66 20.13	31 -116	01.04.2024 30.01.2024	▲ ▲	45.48 49.12	7.6 -0.4	Dengeli
EREGL	41.94	18.11	-24	7	-52	En Düşük En Yüksek	17.12 19.35	99 -124	28.02.2024 20.02.2024	▲ ▲	45.58 49.12	-8.0 -14.6	Dengeli
EKGYO	10.57	15.16	30	183	-31	En Düşük En Yüksek	13.32 15.97	183 -81	08.03.2024 23.02.2024	▲ ▲	10.68 10.93	-1.0 -3.3	Son Dönemde Alıcılar
HEKTS	16.04	14.78	-49	-221	-570	En Düşük En Yüksek	14.73 21.45	5 -667	05.04.2024 19.02.2024	▲ ▲	14.54 21.60	10.3 -25.7	Son Dönemde Satıcılar
KRDMD	24.40	12.94	40	80	-29	En Düşük En Yüksek	11.70 13.95	124 -102	20.03.2024 16.01.2024	▲ ▲	23.40 26.12	4.3 -6.6	Son Dönemde Alıcılar
ODAS	9.01	12.60	23	215	45	En Düşük En Yüksek	10.45 13.14	215 -54	08.03.2024 26.01.2024	▲ ▲	10.25 8.97	-12.1 0.4	Son Dönemde Alıcılar
GARAN	74.15	11.31	75	108	103	En Düşük En Yüksek	9.87 11.31	144 0	06.02.2024 09.04.2024	▲ ▲	61.11 74.30	21.3 -0.2	Dengeli
ALARK	142.40	11.28	70	117	148	En Düşük En Yüksek	9.68 11.28	160 0	19.01.2024 09.04.2024	▲ ▲	95.20 140.90	49.6 1.1	Alıcılar
PETKM	20.56	10.31	48	-6	-24	En Düşük En Yüksek	9.58 11.41	73 -110	28.03.2024 27.03.2024	▲ ▲	21.30 23.66	-3.5 -13.1	Dengeli
SASA	40.38	9.74	1	14	-130	En Düşük En Yüksek	9.57 11.03	17 -130	22.02.2024 09.01.2024	▲ ▲	42.52 36.42	-5.0 10.9	Dengeli
KONTR	249.30	8.25	-21	-7	-33	En Düşük En Yüksek	8.13 9.21	12 -96	15.01.2024 20.02.2024	▼ ▲	234.60 261.75	6.3 -4.8	Dengeli
BRSAN	625.00	8.05	-20	-63	-242	En Düşük En Yüksek	8.03 10.47	2 -242	05.04.2024 09.01.2024	▲ ▲	585.00 625.50	6.8 -0.1	Son Dönemde Satıcılar
GUBRF	156.10	7.50	-13	-77	164	En Düşük En Yüksek	5.20 9.59	229 -210	16.02.2024 29.03.2024	▼ ▲	205.80 166.10	-24.1 -6.0	Son Dönemde Satıcılar
ASTOR	99.30	5.70	-64	-4	-30	En Düşük En Yüksek	5.19 6.76	51 -107	14.03.2024 23.01.2024	▲ ▲	107.70 108.60	-7.8 -8.6	Dengeli
OYAKC	58.80	3.08	6	14	36	En Düşük En Yüksek	2.00 3.08	108 0	15.02.2024 09.04.2024	▲ ▲	66.25 57.50	-11.2 2.3	Alıcılar

- * Yabancıların görece daha çok tercih ettikleri (yabancı takas oranı yüksek) hisseler
- * Yabancıların görece daha az tercih ettikleri (yabancı takas oranı düşük) hisseler

Kaynak: Finnet, Matriks, HLY Yatırım Danışmanlığı ve Bireysel Portföy Yönetimi

BIST 100 Şirketlerinin periyodik yabancı takas oranı değişimleri

Aşağıdaki tabloda BIST 100 şirketlerinin son bir hafta, iki hafta, bir ay, üç ay ve altı aylık dönemlerde yabancı takas oranlarındaki değişimleri takası en çok artan ve azalan ilk on şirket bazında görebilirsiniz.

REEDR son 6 Aylık dönemde yabancı takas oranında devam eden düzenli artış ile ;TOASO ise son 6 Aylık dönemde yabancı takas oranında devam eden düzenli azalış ile dikkat çekmektedir.

YABANCI TAKAS ORANI EN ÇOK ARTAN İLK 10 HİSSE (BIST - 100, bp)

	Haftalık	2 Haftalık	Aylık	3 Aylık	6 Aylık
1	SAHOL 293 bp	SAHOL 314 bp	AKFYE 1,008 bp	AKFYE 2,600 bp	AKFYE 3,178 bp
2	TTKOM 285 bp	TTKOM 272 bp	MIATK 808 bp	REEDR 1,141 bp	KAYSE 969 bp
3	REEDR 240 bp	REEDR 258 bp	REEDR 729 bp	MIATK 1,056 bp	YKBNK 955 bp
4	VESBE 182 bp	ARCLK 222 bp	DOAS 502 bp	TTKOM 782 bp	AKBNK 926 bp
5	ISCTR 157 bp	VESBE 206 bp	SAHOL 425 bp	VESBE 685 bp	REEDR 837 bp
6	ARCLK 143 bp	KOZAL 177 bp	YKBNK 417 bp	YKBNK 537 bp	VESBE 829 bp
7	AEFES 122 bp	ISCTR 171 bp	TTKOM 331 bp	FROTO 466 bp	IZENR 816 bp
8	KOZAL 117 bp	TABGD 170 bp	KCHOL 327 bp	AKBNK 413 bp	MAVI 815 bp
9	AKBNK 105 bp	AKBNK 162 bp	ARCLK 261 bp	KCHOL 401 bp	KLSEK 790 bp
10	TCELL 80 bp	AEFES 159 bp	KOZAA 222 bp	DOAS 392 bp	MIATK 770 bp

Haftalık Yabancı Takas Değişimleri

-1000 -500 0 500 1000

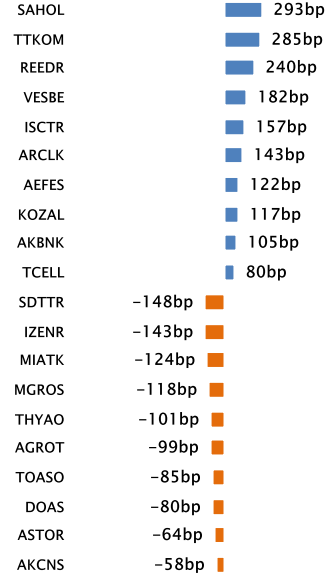

YABANCI TAKAS ORANI EN ÇOK AZALAN İLK 10 HİSSE (BIST - 100, bp)

	Haftalık	2 Haftalık	Aylık	3 Aylık	6 Aylık
1	SDTTR -148 bp	MGROS -257 bp	SDTTR -477 bp	TOASO -610 bp	TTRAK -1,383 bp
2	IZENR -143 bp	SDTTR -235 bp	MGROS -308 bp	HEKTS -570 bp	TOASO -736 bp
3	MIATK -124 bp	ENERY -197 bp	HEKTS -221 bp	BOBET -453 bp	ENJSA -694 bp
4	MGROS -118 bp	DOAS -173 bp	AGROT -209 bp	KOZAA -391 bp	KOZAA -625 bp
5	THYAO -101 bp	EGEEN -108 bp	ENJSA -136 bp	KOZAL -387 bp	TCELL -534 bp
6	AGROT -99 bp	GUBRF -94 bp	TOASO -119 bp	AKCNS -316 bp	BOBET -515 bp
7	TOASO -85 bp	MAVI -76 bp	ENERY -103 bp	THYAO -293 bp	BRSAN -373 bp
8	DOAS -80 bp	KONYA -76 bp	KCAER -100 bp	BIENY -270 bp	KOZAL -356 bp
9	ASTOR -64 bp	TOASO -68 bp	ASELS -93 bp	TTRAK -257 bp	EKGYO -345 bp
10	AKCNS -58 bp	AKSA -64 bp	SAYAS -91 bp	BRSAN -242 bp	HEKTS -320 bp

BIST 30 Şirketlerinin Son 3 Aylık Yabancı Takas Oranları

Aşağıdaki tabloda, BIST 30 şirketlerinin cari yabancı takas oranlarının son üç aylık dönemde gördükleri en yüksek ve en düşük yabancı takas oranlarına olan konumunu görebilirsiniz. Tablo, cari yabancı takas oranı en yüksek hisseden en düşük hisseye doğru sıralanmıştır.

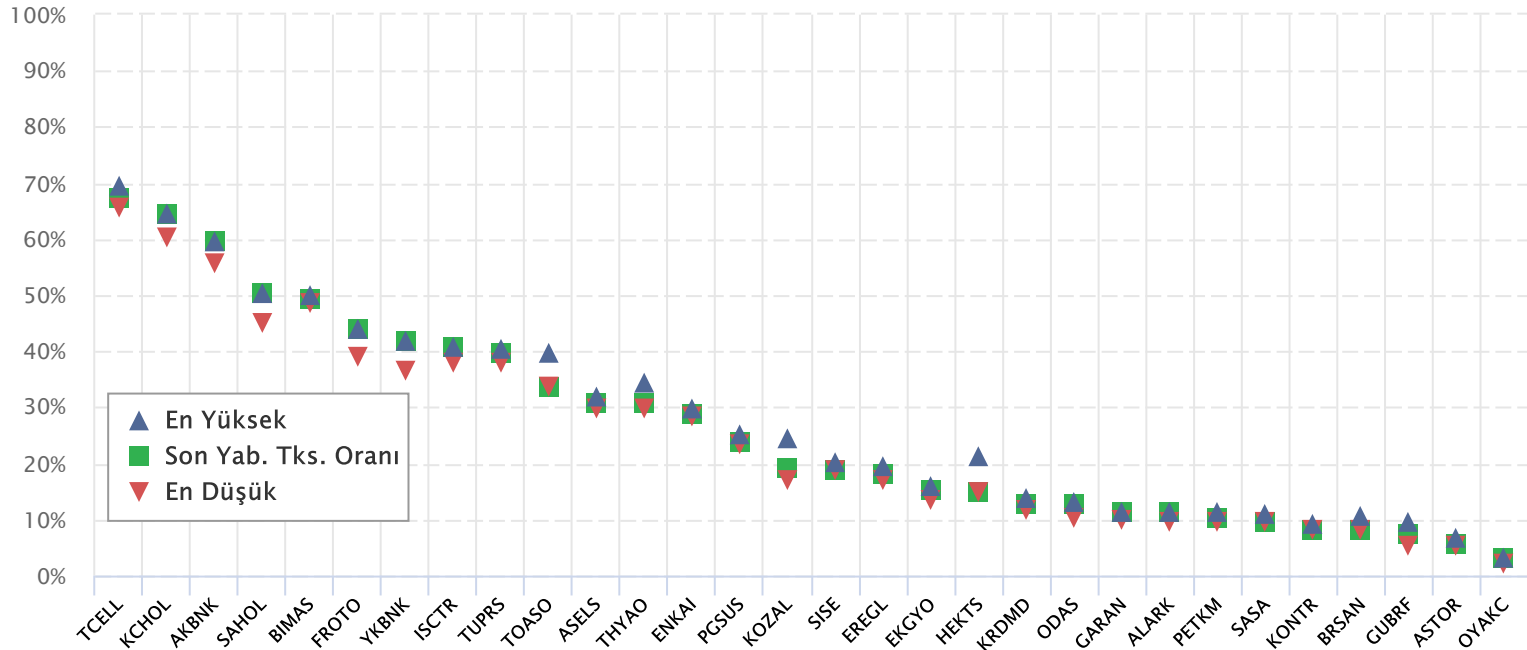

Kaynak: Finnet, Matriks, HLY Yatırım Danışmanlığı ve Bireysel Portföy Yönetimi

BIST 30 Yabancı Takas Oranı

Grafikteki verilere göre son iki yılda;

BIST 30 Endeksi Yabancı Takas Oranı 09/04/2024 tarihinde %37.64, minimum Yabancı Takas Oranı 31/05/2023 tarihinde %29.41, maksimum Yabancı Takas Oranı ise 27/04/2022 tarihinde %39.11 olarak gerçekleşmiştir.

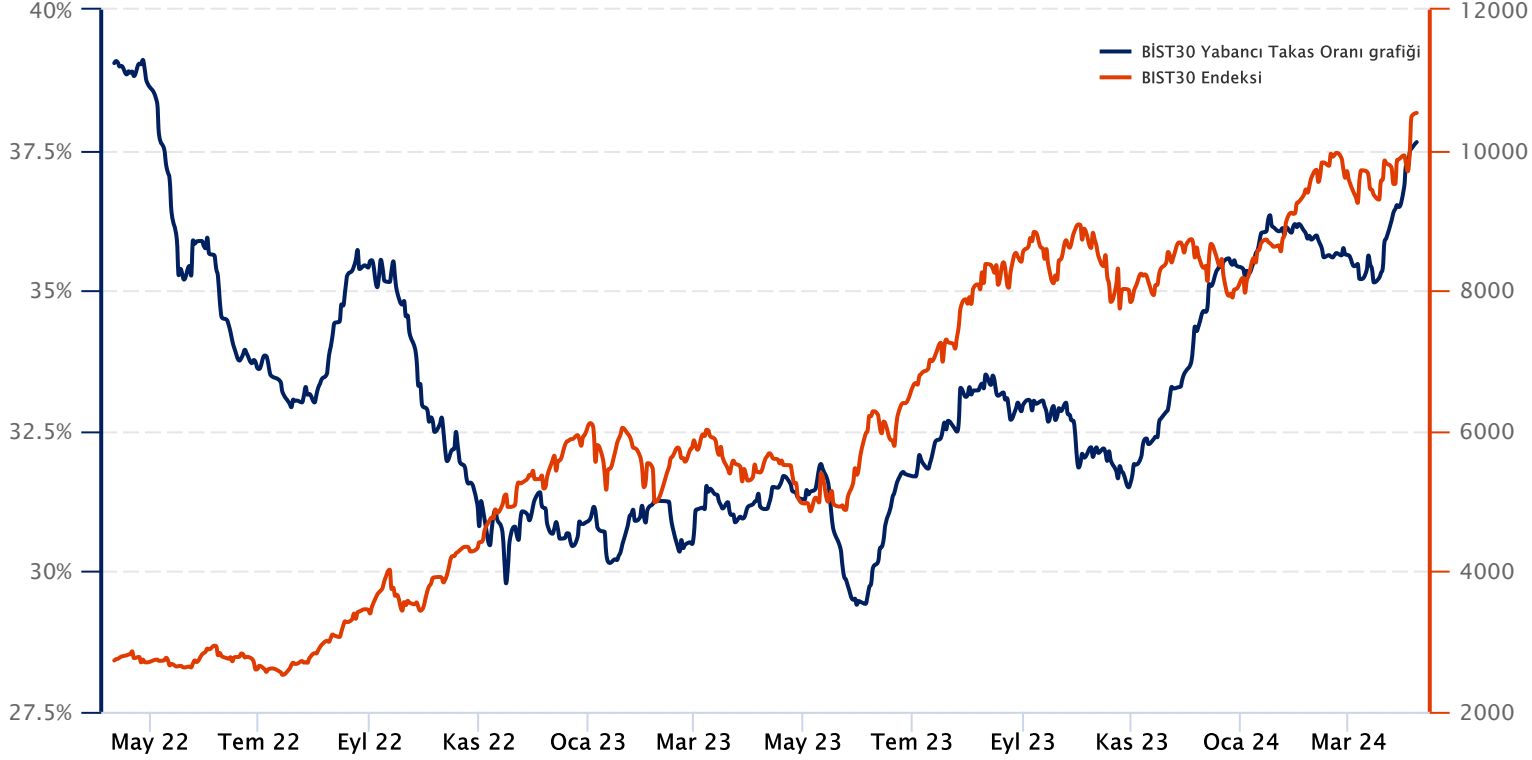

Not: BIST 30 Yabancı Takas Oranı, endeks kapsamındaki şirketlerin endeks ağırlıkları ve yabancı takas oranları esas alınarak hesaplanmış olup Takasbank tarafından açıklanan yabancı takas oranından farklılık göstermektedir.

Kaynak: Finnet, Matriks, HLY Yatırım Danışmanlığı ve Bireysel Portföy Yönetimi

Yatırım Danışmanlığı ve Bireysel Portföy Yönetimi

Özlem ÜNAL
MüdürSemih Can ÖZER
UzmanSemih ÖZER
UzmanHuzeyfe KARAKUŞ
Uzmanytrdanismanligibpy@halkyatirim.com.tr
0 (216) 285 09 00

Çekince : "Yatırım Danışmanlığı hizmeti; aracı kurumlar, portföy yönetim şirketleri, mevduat kabul etmeyen bankalar ile müşteri arasında imzalanacak Yatırım Danışmanlığı sözleşmesi çerçevesinde sunulmaktadır. Burada yer alan bilgi, yorum ve tavsiyeleri, kişilerin yerindelik testi ile belirlendiği risk seviyeleri dikkate alınarak, Halk Yatırım Yatırım Danışmanlığı ve Araştırma birimi nezdinde güvenilir olduğuna inanılan bilgi kaynaklarından yararlanarak hazırlanmakta ve kişiye özel sunulmaktadır. Verilen bu tavsiyeler mali durumunuz ile risk ve getiri tercihlerinize uygun olmayabilir. Bu nedenle, risk yapınıza uygun olmayan şekilde sadece burada yer alan bilgilere dayanılarak yatırım kararı verilmesi beklentilerinize uygun sonuçlar doğurmayabilir. Size özel olarak tahsis edilen Yatırım Danışmanınız ile irtibata geçmeniz ve mali durumunuz ve risk seviyelerinize uygun kararları birlikte almanız tavsiye edilir.

Veri ve grafikler güvenilirliğine inandığımız güvenilir kaynaklardan derlenmiş olup, yapılan yorumlar sadece HALK YATIRIM MENKUL DEĞERLER A.Ş. Yatırım Danışmanlığı'nın beklentilerini yansıtmaktadır. Bu bilgiler ışığında yapılan ve yapılacak olan ileriye dönük yatırımların sonuçlarından Şirketimiz hiçbir şekilde sorumlu tutulamaz. Ayrıca, Halk Yatırım Menkul Değerler A.Ş.'nin yazılı izni olmadıkça içeriği kısmen ya da tamamen üçüncü kişilerce hiç bir şekil ve ortamda yayınlanamaz, iktisap edilemez, alıntı yapılamaz, kullanılamaz. İletim, gönderilen kişiye özel ve münhasırdır. İlave olarak, bu raporun gönderildiği ve yukarıdaki açıklamalarımız doğrultusunda kullanıldığı ülkelerdeki yasal düzenlemelerden kaynaklı tüm talep ve dava haklarımız saklıdır.

Uyarı Notu: Bu e-posta'nın içerdiği bilgiler (ekleri dahil olmak üzere) gizlidir. Onayımız olmaksızın üçüncü kişilere açıklanamaz. Bu mesajın gönderilmek istendiği kişi değilseniz, lütfen mesajı sisteminizden derhal siliniz. Halk Yatırım Menkul Değerler A.Ş. bu mesajın içerdiği bilgilerin doğruluğu veya eksiksiz olduğu konusunda bir garanti vermemektedir. Bu nedenle bilgilerin ne şekilde olursa olsun, içeriğinden, iletilmesinden, alınmasından, saklanmasından sorumlu değildir. Bu mesajın içeriği yazarına ait olup, Halk Yatırım Menkul Değerler A.Ş.'nin görüşlerini içermeyebilir.